

കായിക മത്സരങ്ങളിൽ വിജയികളായ കുട്ടികൾക്ക് Grace Mark ലഭിക്കുന്നതിന് iExam DHSE website ൽ ഓൺലൈൻ എൻട്രി നടത്തുന്നതിന് ആവശ്യമായ നിർദ്ദേശങ്ങൾ (HSS ONLY)

HS വിഭാഗം iExams ൽ വിവരങ്ങൾ നൽകിയ ശേഷം ഓൺലൈൻ പ്രിൻ്റൗട്ടും, പ്രഥമാദ്ധ്യാപകൻ സാക്ഷ്യപ്പെടുത്തിയ സർട്ടിഫിക്കറ്റിൻ്റെ കോപ്പിയും പൊതു വിദ്യാഭ്യാസ ഡയറക്ടർ ജഗതി,തിരുവനന്തപുരം 14 എന്ന വിലാസത്തിൽ അയച്ചു കൊടുക്കേണ്ടതാണ്.

H.S.S വിഭാഗം iExam DHSE website ൽ ഓൺലൈൻ എൻട്രി നടത്തുക പകർപ്പുകൾ തപാലിൽ അയയ്ക്കേണ്ടതില്ല.

VHSE വിഭാഗം പ്രഥമാദ്ധ്യാപകൻ സാക്ഷ്യപ്പെടുത്തിയ സർട്ടിഫിക്കറ്റിൻ്റെ കോപ്പിയും സാക്ഷ്യപത്രവും പൊതു വിദ്യാഭ്യാസ ഡയറക്ടർ ജഗതി,തിരുവനന്തപുരം 14 എന്ന വിലാസത്തിൽ അയച്ചു കൊടുക്കേണ്ടതാണ്.

SPORTS Grace Mark Enter ചെയ്യുന്നതിനായി MARK ENTRY - Second Year Grace Mark Entry എന്ന ക്രമത്തിൽ ക്ലിക്ക് ചെയ്യുക.



iExams-DHSE
Integrated Examination Management System

HIGHER SECONDARY
MARCH EXAMINATIONS 2019



451138

TEACHER

Idle timeout in 14:47

PRE-EXAM ACTIVITIES

MARK ENTRY

CAMP OPTIONS

Staff Management

Second Year Grace Mark Entry

- Second Year CE Mark First Entry
- Second Year CE Mark Second Entry
- Second Year CE List/delete
- Second Year Grace Mark Entry**
- Practical Candidate Absentees Entry
- Practical Mark Entry
- Verify Practical Marks

Add New

www.dhsems.kerala.gov.in/Grace/GraceEntrySyr/graceSyr#



ഇടർന്ന് Add New എന്ന ബട്ടണിൽ ക്ലിക്ക് ചെയ്യുക.

The screenshot shows a web browser window displaying the iExams-DHSE dashboard. The browser's address bar shows the URL www.dhsems.kerala.gov.in/dashboard/. The dashboard header includes the iExams-DHSE logo, the text "Integrated Examination Management System", and "HIGHER SECONDARY MARCH EXAMINATIONS 2019". A navigation menu contains "PRE-EXAM ACTIVITIES", "MARK ENTRY", "CAMP OPTIONS", and "Staff Management". The main content area is titled "Second Year Grace Mark Entry" and displays a message "No Data Found". A green "Add New" button is highlighted with a red rectangular box, and a red line points from the text above to this button. The Windows taskbar at the bottom shows the time as 7:52 PM on 18-Mar-19.

തുടർന്ന് വരുന്ന ജാലകത്തിൽ Register Number നൽകുമ്പോൾ Candidate Name പ്രദർശിപ്പിച്ച് കാണിക്കുന്നതും - തുടർന്ന് Agency Select ചെയ്യേണ്ടതുമാണ്.

The screenshot shows a web browser window with the URL www.dhsems.kerala.gov.in/Grace/GraceEntrySyr/graceSyr. The browser's address bar shows "Not secure". The page contains a form with the following fields:

- Register No : * (Text input field)
- Candidate Name: * (Text input field)
- Agency: * (Dropdown menu showing "----Select Agency ----")
- Item Code : * (Dropdown menu showing "-- Select Item --")
- NSS Camp Venue * (Dropdown menu showing "-- Select Camp --")
- Grade : * (Dropdown menu showing "-- Select Grade --")
- Rank: (Dropdown menu showing "-- Select Rank --")
- Upload Certificate : (Choose File button, No file chosen)
- Certificate No: (Text input field)

At the bottom of the form, there are two buttons: "Submit" and "Back to the list". The Windows taskbar at the bottom shows the system tray with the date and time: 7:53 PM, 18-Mar-19.

Agency Select ചെയ്യുമ്പോൾ ശ്രദ്ധിക്കേണ്ട കാര്യങ്ങൾ

DPI(Sports)പൊതു വിദ്യാഭ്യാസ വകുപ്പ് നടത്തിയ കായിക മത്സരങ്ങളിൽ വിജയികളായി Grace Mark ന് അർഹത നേടിയവ ഉൾപ്പെടുത്തേണ്ടതും
DPI(Sports Associations)കേരളാ സ്പോർട്സ് കൗൺസിൽ അംഗീകരിച്ചിട്ടുള്ള മത്സര ഇനങ്ങൾ ബന്ധപ്പെട്ട Associations നടത്തി Grace Mark ന് അർഹത നേടിയിട്ടുള്ളവയുമാണ് ഉൾപ്പെടുത്തേണ്ടത്

Register No : *

6082132

Candidate Name: *

D.R.LEKSHMI

Agency: *

----Select Agency ----

----Select Agency ----

HSE - (Youth Festival Sasthra IT Mela Balasasthra)

DPI- (Sports)

NSS

NCC

SPC

SCOUTS AND GUIDES

HSE-Fixed Mark(Quiz&Sargolsavam)

DPI-(Sports Associations)

-- Select Grade --

Rank:

-- Select Rank --

Upload Certificate :

Choose File No file chosen

Certificate No:

Submit Back to the list

Agency Select ചെയ്ത ശേഷം Item Code എന്ന ലിങ്കിൽ നിന്ന് വിജയിച്ച മത്സര ഇനം Select ചെയ്യുക.

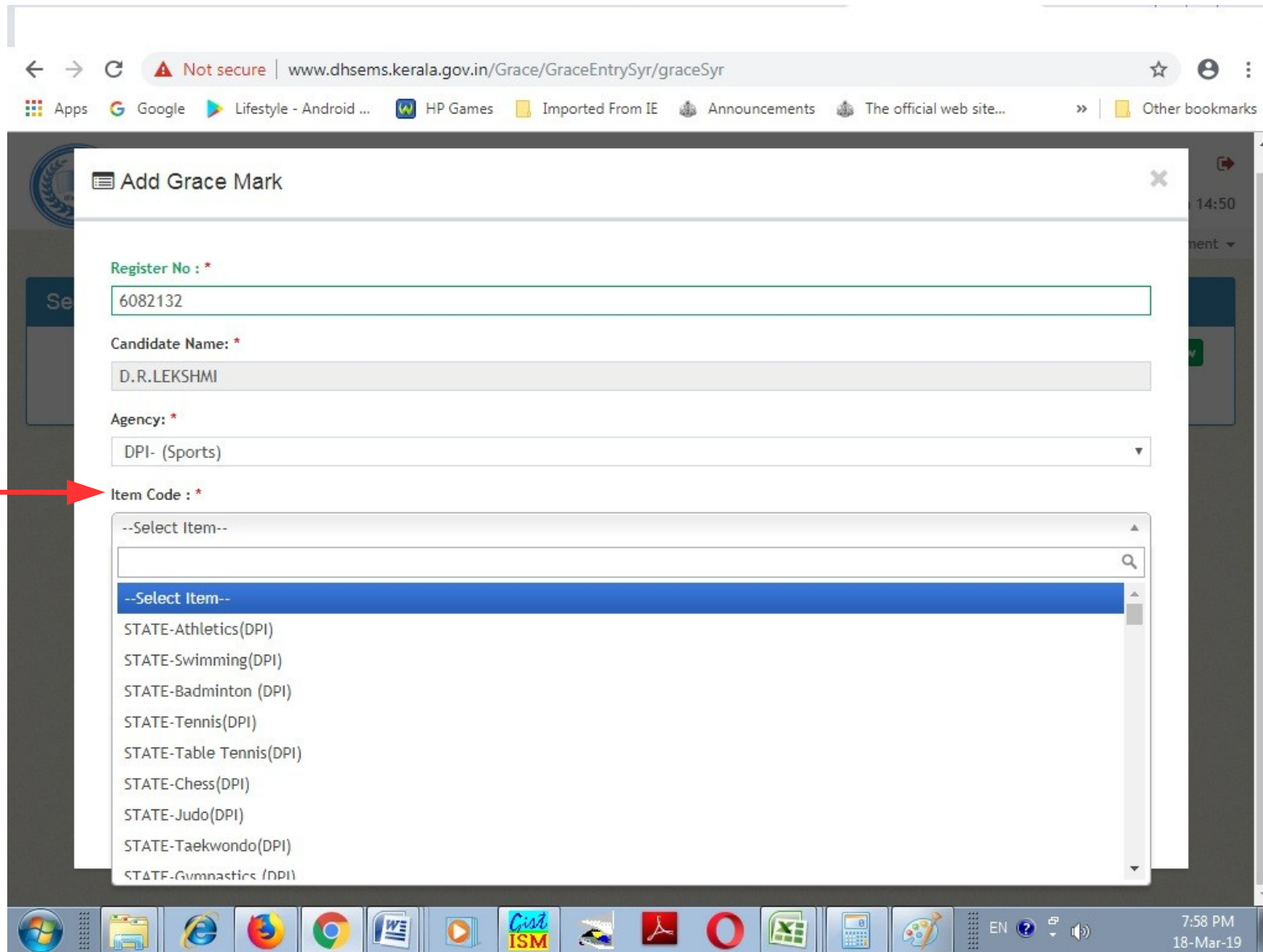

ഇടർന്ന് Grade എന്നതിൽ പ്രസ്തുത മത്സരത്തിൽ ലഭിച്ച സ്ഥാനം
(First/Second/Third/Participation/ State 4-8/State 4-6)Select ചെയ്യുക.

Not secure | www.dhsems.kerala.gov.in/Grace/GraceEntrySyr/graceSyr

Apps Google Lifestyle - Android ... HP Games Imported From IE Announcements The official web site... Other bookmarks

Add Grace Mark

Register No : *

- Select Grade--
- International First
- International Second
- International Third
- International Participation
- National First
- National Second
- National Third
- National Participation
- State First
- Sate Second
- State Third
- State 4-8
- State 4-6

--Select Grade--

Upload Certificate :
Choose File No file chosen

Certificate No:

Submit Back to the list

7:59 PM 18-Mar-19

Upload Certificate ലെ Choose File ൽ ക്ലിക്ക് ചെയ്ത് ലഭിച്ച Certificate ന്റെ jpeg/pdf ഫയൽ Attach ചെയ്ത് Save ചെയ്യുക.
(Upload ചെയ്യുന്ന File Size 50 KB യിൽ കൂടുവാൻ പാടില്ല)

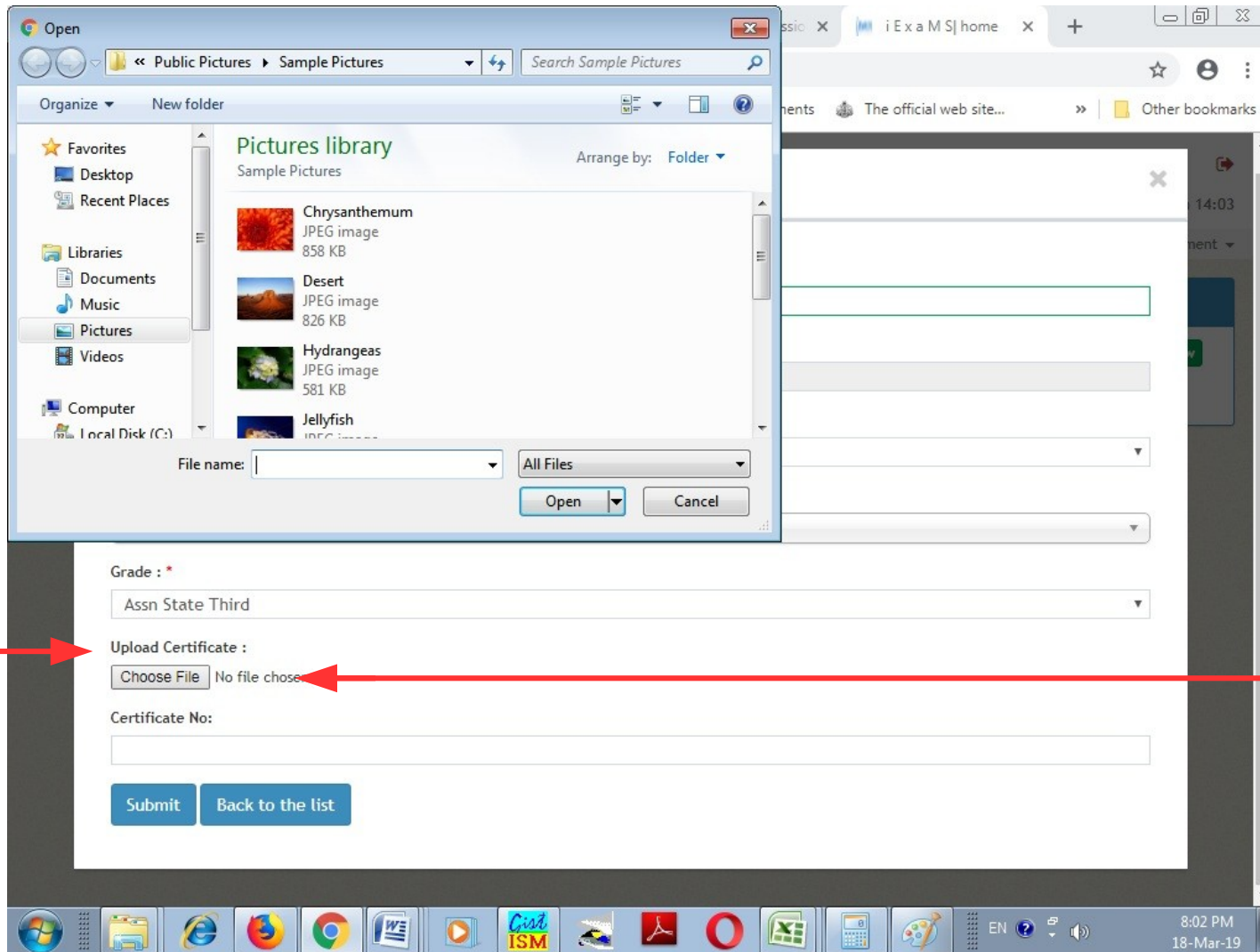

ലഭിച്ച Certificate ലെ Certificate Number നൽകി Submit ബട്ടണിൽ ക്ലിക്ക് ചെയ്യുക

Not secure | www.dhsems.kerala.gov.in/Grace/GraceEntrySyr/graceSyr

Add Grace Mark

Register No : *
6082132

Candidate Name: *
D.R.LEKSHMI

Agency: *
DPI-(Sports Associations)

Item Code : *
Athletics (Association)

Grade : *
Assn State Third

Upload Certificate :
Choose File | gcjn.pdf

Certificate No:

Submit Back to the list

8:04 PM
18-Mar-19